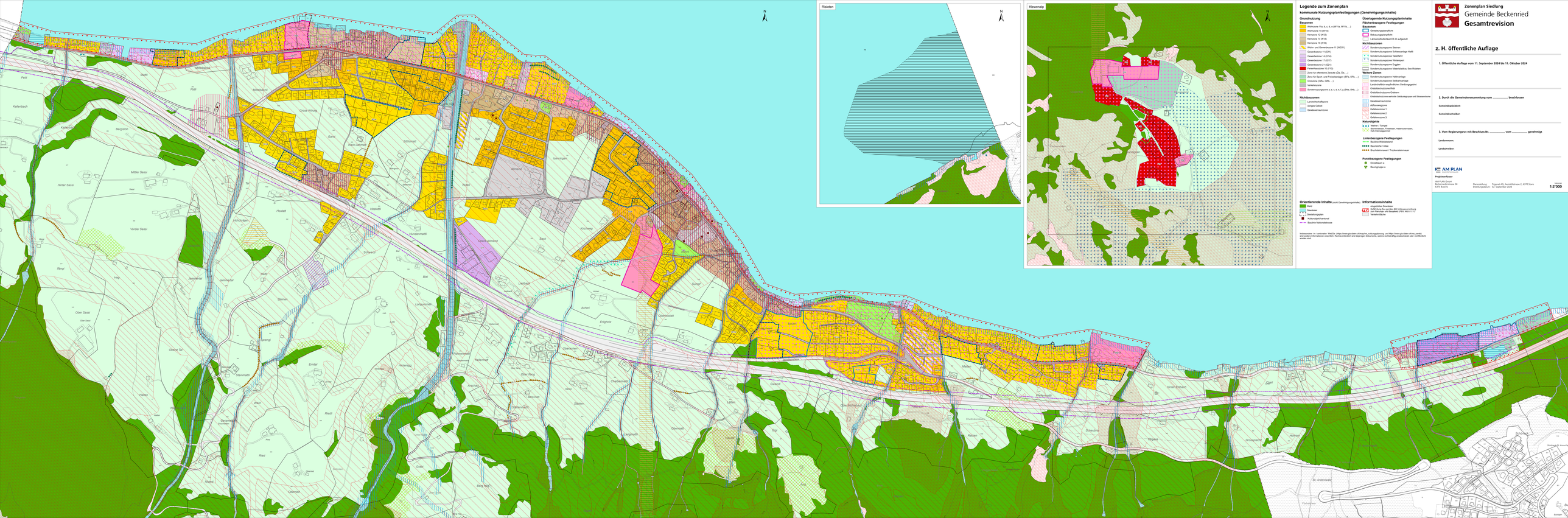
Risleten
Kiewenalp
Legende zum Zonenplan
kommunale Nutzungsplanfestlegungen (Genehmigungsinhalte)
Grundnutzung
Baumzonen
Wohnzone 11a, b, c, d, e (W11a, W11b, ...)
Wohnzone 14 (W14)
Kernzone 12 (K12)
Kernzone 14 (K14)
Kernzone 16 (K16)
Wohn- und Gewerbezone 11 (WG11)
Gewerbezone 11 (G11)
Gewerbezone 14 (G14)
Gewerbezone 17 (G17)
Gewerbezone 21 (G21)
Ferienhauszone 10 (F10)
Zone für öffentliche Zwecke (Ö, Ö6, Ö...)
Zone für Sport- und Freizeitanlagen (SFa, SFb, ...)
Grünzone (GRa, GRb, ...)
Verkehrszone
Sondernutzungszone a, b, c, d, e, f, g (SNa, SNb, ...)
Nichtbauzonen
Landwirtschaftszone
übriges Gebiet
Gewässerraumzone
Überlagernde Nutzungsplaninhalte
Flächenbezogene Festlegungen
Baumzonen
Gestaltungsplanpflicht
Bebauungsplanpflicht
Lärmempfindlichkeit ES III aufgestuft
Nichtbauzonen
Sondernutzungszone Bienen
Sondernutzungszone Schwarzwasser Halbl
Sondernutzungszone Tatzelbahn
Sondernutzungszone Wintersport
Sondernutzungszone Eigeln
Sondernutzungszone Materialabbau See Risleten
Weitere Zonen
Sondernutzungszone Hofbereiche
Sondernutzungszone Gefahrenlage
Landwirtschaft empfindliches Siedlungsgebiet
Ortsbildschutzzone Rüdi
Ortsbildschutzzone Ortsteien
Ortsbildschutzzone wertvolle Gebäudegruppe und Streuestruktur
Grundwasserzone
Abflusszone
Gefahrenzone 1
Gefahrenzone 2
Gefahrenzone 3
Naturobjekte
Weiher / Tümpel
Wasserwasen, Feldwasen, Halbtrockenrasen, Kalk-Magerrasen
Linienbezogene Festlegungen
Bauline Waldabstand
Baumreihe / Allee
Bruchsteinmauer / Trockensteinmauer
Punktbezogene Festlegungen
Einzelbaum a
Steingruppe a
Orientierende Inhalte (nicht Genehmigungsinhalte)
Wald
Gewässer
Gestaltungsplan
Kulturobjekt national
Bauline Nationalstrasse
Informationsinhalte
Ungeordnetes Gewässer
Gewässer mit Gewässerraum (für Bildungsverordnung zum Planungs- und Baugesetz (PBG, NG 911.11))
Verkehrsfläche
Instrumenten im kantonalen Webfolio (https://www.geo.daten.ch/magnifer_nutzungsplanung) und https://www.geo.daten.ch/ne_gemb) sind weitere Informationen ersichtlich. Rechtsverbindlich sind allgemein Gültigkeits, welche rechtskräftig verabschiedet oder veröffentlicht worden sind.
Zonenplan Siedlung
Gemeinde Beckenried
Gesamtrevision
z. H. öffentliche Auflage
1. Öffentliche Auflage vom 11. September 2024 bis 11. Oktober 2024
2. Durch die Gemeindeversammlung vom _____ beschlossen
Gemeindepräsident:
Gemeindeschreiber:
3. Vom Regierungsrat mit Beschluss Nr. _____ vom _____ genehmigt
Landammann:
Landschreiber:
AM PLAN
Projektverfasser
AM PLAN GmbH
Aemlihüttenstrasse 58
6374 Buochs
Planverfassung: Trigonet AG, Aemlihüttenstrasse 2, 6370 Stans
Erstellungsdatum: 02. September 2024
Massstab
1:2'000