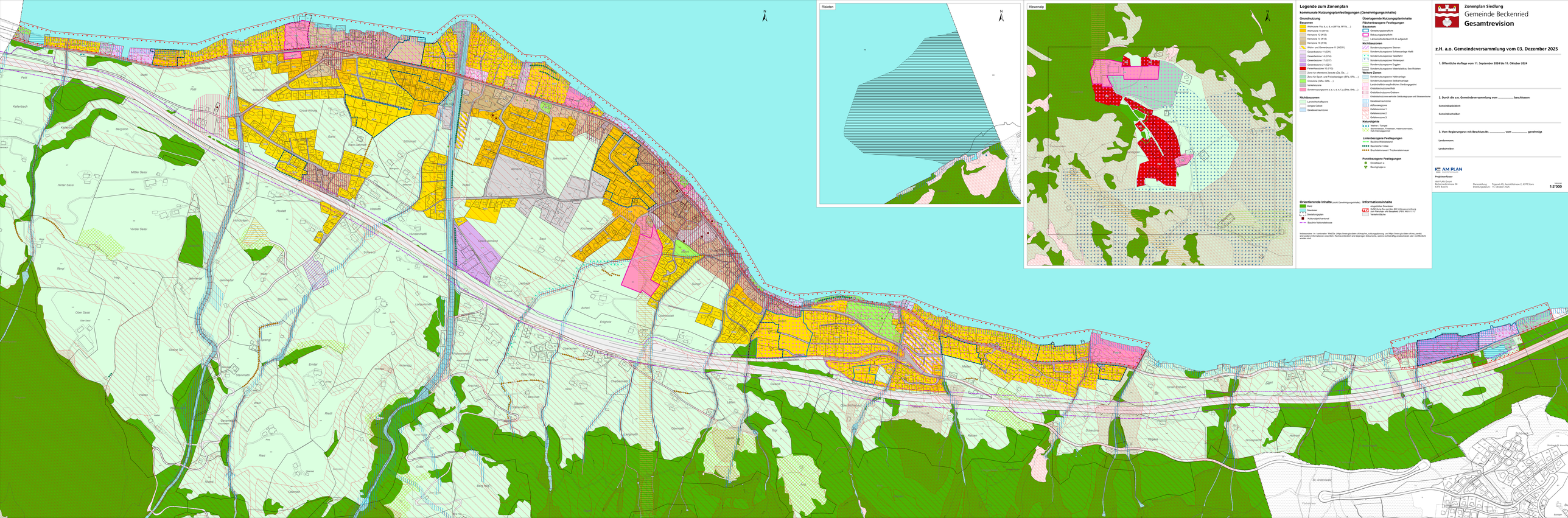
Risleten
Kiewenalp
Legende zum Zonenplan
kommunale Nutzungsplanfestlegungen (Genehmigungsinhalte)
Grundnutzung
Bauzonen
Wohnzone 11a, b, c, d, e (W11a, W11b, ...)
Wohnzone 14 (W14)
Kernzone 12 (K12)
Kernzone 14 (K14)
Kernzone 16 (K16)
Wohn- und Gewerbezone 11 (WG11)
Gewerbezone 11 (G11)
Gewerbezone 14 (G14)
Gewerbezone 17 (G17)
Gewerbezone 21 (G21)
Ferienhauszone 10 (F10)
Zone für öffentliche Zwecke (Öa, Öb, ...)
Zone für Sport- und Freizeitanlagen (SFa, SFb, ...)
Grünzone (GRa, GRb, ...)
Verkehrszone
Sondernutzungszone a, b, c, d, e, f, g (SNa, SNb, ...)
Nichtbauzonen
Landwirtschaftszone
übriges Gebiet
Gewässerraumzone
Überlagernde Nutzungsplaninhalte
Flächenbezogene Festlegungen
Bauzonen
Gestaltungsplanpflicht
Bebauungsplanpflicht
Lärmempfindlichkeit ES III aufgestuft
Nichtbauzonen
Sondernutzungszone Steinen
Sondernutzungszone Schwarzwasser Halbl
Sondernutzungszone Talstation
Sondernutzungszone Wintersport
Sondernutzungszone Engelen
Sondernutzungszone Materialabbau See Risleten
Weitere Zonen
Sondernutzungszone Hofbereiche
Sondernutzungszone Gefahrenlage
Landwirtschaft empfindliches Siedlungsgebiet
Ortsbildschutzzone Rickli
Ortsbildschutzzone Chilbach
Ortsbildschutzzone wertvolle Gebäudegruppe und Streuestruktur
Gewässerraumzone
Abflusszone
Gefahrenzone 1
Gefahrenzone 2
Gefahrenzone 3
Naturobjekte
Weiher / Tümpel
Wasserwasen, Feldwasen, Halbtrockenrasen, Kalk-Magerrasen
Linienbezogene Festlegungen
Bauline Waldabstand
Baumreihe / Allee
Bruchsteinmauer / Trockensteinmauer
Punktbezogene Festlegungen
Einzelbaum a
Steingruppe a
Orientierende Inhalte (nicht Genehmigungsinhalte)
Wald
Gewässer
Gestaltungsplan
Kulturobjekt national
Bauline Nationalstrasse
Informationsinhalte
Ungeplantes Gewässer
Gewässer mit Gewässerraum (für Vollzugsverordnung zum Planungs- und Baugesetz (PBG; NG 911.11))
Verkehrsfläche
Instrumenten im kantonalen Webfolio (https://www.gis.daten.ch/magnifer_nutzungsplanung) und https://www.gis.daten.ch/ne_zentr) sind weitere Informationen ersichtlich. Rechtsverbindlich sind allgemein Gesetzestexte, welche rechtskräftig verabschiedet oder veröffentlicht worden sind.
Zonenplan Siedlung
Gemeinde Beckenried
Gesamtrevision
z.H. a.o. Gemeindeversammlung vom 03. Dezember 2025
1. Öffentliche Auflage vom 11. September 2024 bis 11. Oktober 2024
2. Durch die a.o. Gemeindeversammlung vom ..... beschlossen
Gemeindepräsident:
Gemeindeschreiber:
3. Vom Regierungsrat mit Beschluss Nr. ..... vom ..... genehmigt
Landammann:
Landschreiber:
AM PLAN
Projektverfasser
AM PLAN GmbH
Seestrasse/Grosse 58
6374 Buochs
Planerstellung: Trigonet AG, Axmattstrasse 2, 6370 Stans
Erstellungsdatum: 31. Oktober 2025
Massstab
1:2'000